

PIANO DI INDIRIZZO FORESTALE VIGENTE

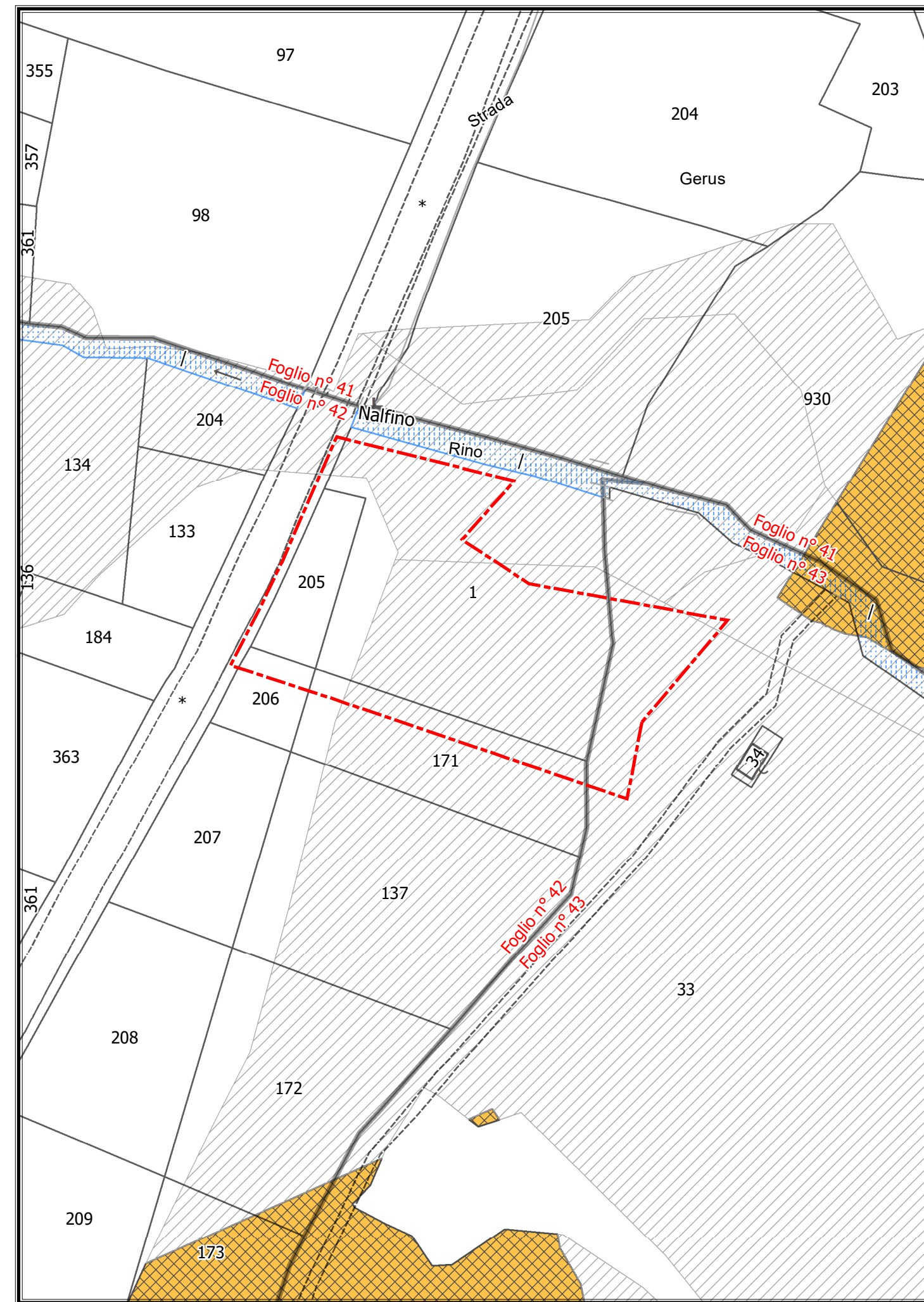

PIANO DI INDIRIZZO FORESTALE RETTIFICATO

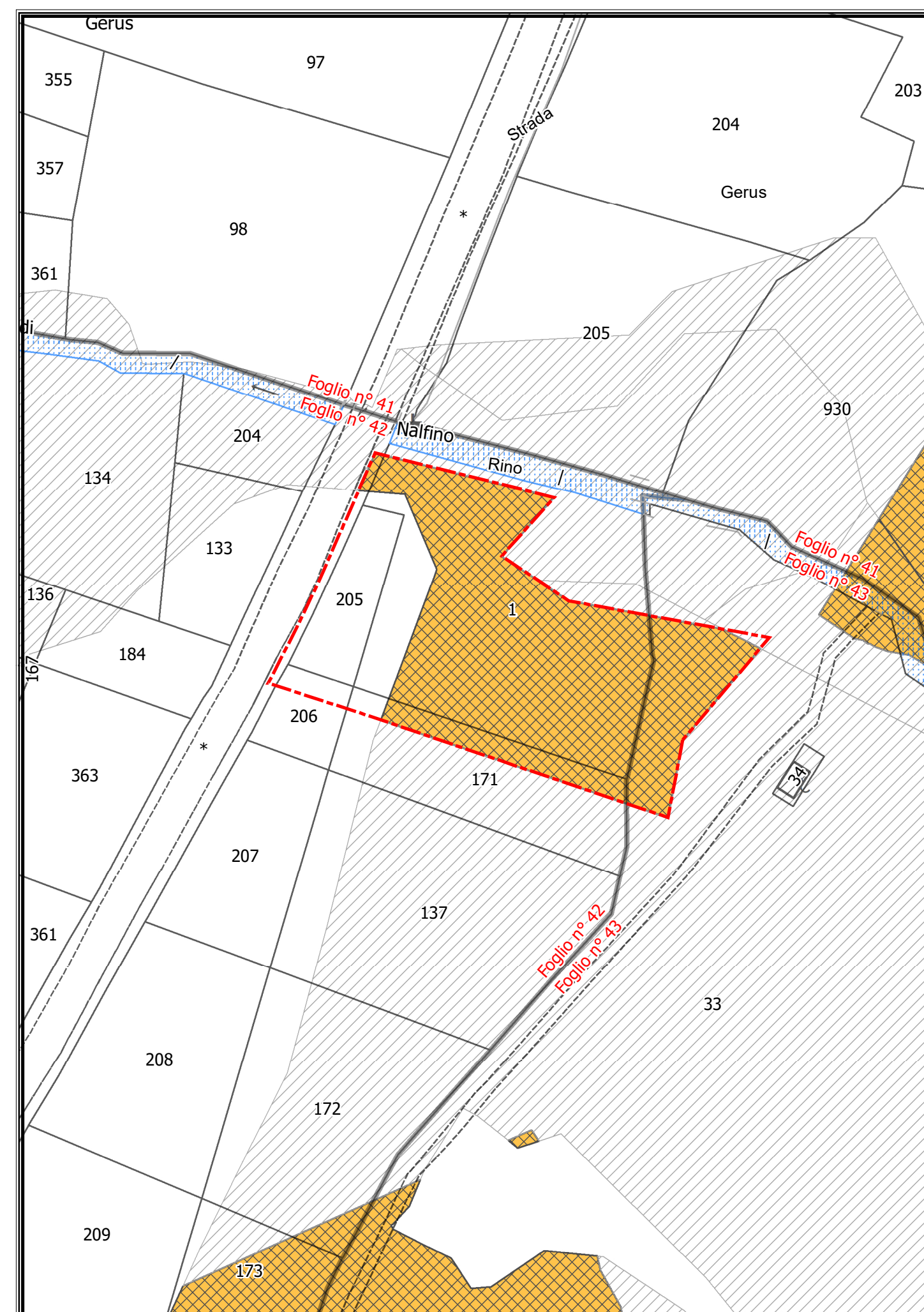

Riepilogo tavole

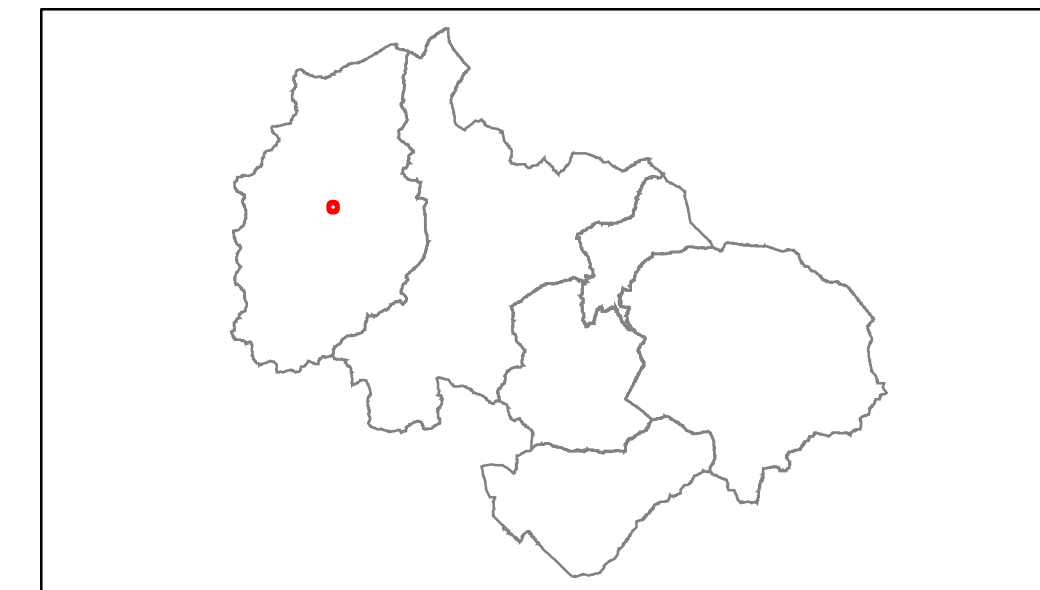

ALLEGATO A

RETTIFICA PIANO DI INDIRIZZO FORESTALE DELLA COMUNITA' MONTANA ALTA VALTELLINA

Località Gerus - Comune di Livigno

IL TECNICO INCARICATO

Ufficio Agricoltura e foreste
Dott. Umberto Clementi

Comunità Montana Alta Valtellina
Via Roma 1 - 23032 Bormio (SO)

DATA: Marzo 2020

Legenda

- Ambito oggetto di rettifica
- Boschi non trasformabili
- Trasformazione per fini urbanistici

1:1000